



TURISTIČKA ZAJEDNICA OPĆINE  
**Okrug**  
HRVATSKA



**Ožujak, 2025.**

## SADRŽAJ:

1. UVOD .....	3
2. UVJETI ZA KATEGORIZACIJU .....	4
3. REKATEGORIZACIJA.....	7
4. PRIJAVA GOSTA – eVisitor .....	10
Mobilna aplikacija eVisitor .....	12
5. CJENIK .....	16
6. RAČUN .....	19
7. FINANCIJSKE OBVEZE KROZ TEKUĆU GODINU .....	22
Turistička pristojba.....	22
Godišnji paušalni porez.....	24
Članarina turističkoj zajednici.....	25
8. POREZ NA DODANU VRIJEDNOST – PDV.....	29
9. PDV IDENTIFIKACIJSKI BROJ .....	31
10. EVIDENCIJA PROMETA .....	32
11. POMOĆNI KREVETI .....	35
12. TURISTIČKI INSPEKTOR .....	37
13. OSTALI OBVEZNI ELEMENTI U OBJEKTU.....	38
14. Preporuka - Upute u slučaju požara.....	42
15. POREZI U 2025.....	43
16. RAZLIKA U POSLOVANJU IZNAJMLJIVAČA KAO FIZIČKE OSOBE I TVRTKE .....	44

## 1. UVOD

Kako bi bili uspješni, i kako biste radili u skladu sa Zakonom morate poznavati sve segmente poslovanja obiteljskog smještaja. Neki uče na vlastitom iskustvu, mnogi pohađaju edukacije i provode dosta vremena pretražujući tekstove na internetu. Ovaj priručnik će vam olakšati posao, u njemu ćete pronaći sve potrebne informacije o administrativnim i financijskim obvezama.

Naravno, bitno je znati kako prodati vlastiti smještaj i istaknuti ga u moru objekata koji su na tržištu. Kako je preporučeno stalno praćenje promjena u Zakonu, isto tako je bitno pratiti trendove i promjene u navikama naših gostiju.

Kvaliteta iznad svega neka bude Vaša formula uspjeha.

Želimo Vam sretnu i uspješnu nadolazeću sezonu!

### **TURISTIČKA ZAJEDNICA OPĆINE OKRUG**

Bana Jelačića 15, 21223 Okrug Gornji

Tel.: 021 887 311

E-mail: [info@visitokrug.com](mailto:info@visitokrug.com)

## 2. UVJETI ZA KATEGORIZACIJU

Sukladno Zakonu o ugostiteljskoj djelatnosti, ugostiteljske usluge u domaćinstvu može pružati fizička osoba državljanin Republike Hrvatske, te državljani ostalih država članica Europskoga gospodarskog prostora i Švicarske Konfederacije.

Ugostiteljskim uslugama u domaćinstvu smatraju se sljedeće ugostiteljske usluge:

- usluga smještaja u sobi, apartmanu i kući za odmor, kojih je iznajmljivač vlasnik, do najviše 10 soba, odnosno 20 kreveta, u koji broj se ne ubrajaju pomoćni kreveti,
- usluga smještaja u kampu i/ili kamp odmorištu, organiziranom na zemljištu kojeg je iznajmljivač vlasnik, s ukupno najviše 10 smještajnih jedinica odnosno za 30 gostiju istodobno, u koje se ne ubrajaju djeca u dobi do 12 godina,
- usluga smještaja u objektu za robinzonski smještaj u kojem se usluge pružaju u prostorijama ili na prostorima, kapacitet do najviše 10 smještajnih jedinica odnosno 30 gostiju istodobno u koje se ne ubrajaju djeca do 12 godina starosti,
- usluge doručka gostima kojima iznajmljivač pruža usluge smještaja.

Uvjeti za kategorizaciju propisani su Pravilnikom o razvrstavanju i kategorizaciji objekata u kojima se pružaju ugostiteljske usluge u domaćinstvu, koji je dostupan na stranicama MINTS-a.

izvrstavanju, kategorizaciji, posebnim standardima i posebnij kvaliteti smještajnih objekata iz skupine hoteli - Adobe Acrobat Reader DC (64-bit)

Pravilnik o razvrsta... x

pružaju ugostiteljske usluge u domaćinstvu („Narodne novine“, broj 69/2017) – stupio na snagu 21. srpnja 2017. godine)

Članak 12.  
U prilogima Pravilnika mijenja se „PRILOG IV. UVJETI ZA KAMP ODMORIŠTE“ i dodaje se „PRILOG IVa. UVJETI ZA KAMP ODMORIŠTE – ROBINZONSKI SMJEŠTAJ“.

Članak 13.  
Ovaj Pravilnik stupa na snagu osmoga dana od dana objave u »Narodnim novinama«.

- [PRILOG I. – UVJETI ZA KATEGORIJE SOBE I STUDIO APARTMANA](#)
- [PRILOG II. – UVJETI ZA KATEGORIJE APARMANA I KUĆE ZA ODMOR](#)
- [PRILOG III. – UVJETI ZA KATEGORIJE KAMPA](#)
- [PRILOG IV. – UVJETI ZA KAMP ODMORIŠTE](#)
- [PRILOG IV.A – UVJETI ZA KAMP ODMORIŠTE – ROBINZONSKI SMJEŠTAJ](#)
- [PRILOG V. – PLOČE ZA OZNAČAVANJE VRSTE I KATEGORIJE OBJEKTA](#)

PRILOG II. - UVJETI ZA KATEGORIJE APARTMANA I KUĆE ZA ODMOR							
<b>NAPOMENE:</b>							
1. Tamno polje ispod kategorije znači obvezni uvjet							
2. Svi propisani obvezni uvjeti su najmanji uvjeti koje objekt mora ispuniti							
3. Ne primjenjuje se na objekt ljeti							
4. Ako objekt ima sadržaje i usluge koji nisu obvezni (neobvezni sadržaji) mora ispuniti uvjete kao da su obvezni							
		<b>UVJETI</b>		<b>REZULTAT</b>		<b>PRIMJEDBE</b>	
		<b>Postojeći objekti</b>	<b>Novi objekti</b>	<b>2*</b>	<b>3*</b>	<b>4*</b>	<b>5*</b>
<b>1. PRIHVAT GOSTA</b>							
1	1. Usluge prihvata gosta			■	■	■	■
2	2. Dostava poruka gostu						
3	3. Mogućnost poziva hitne medicinske pomoći						
4	4. Parkiralište						
5	5. Natkriveno parkiralište						
6	Objekt nedostupan za promet vozila ili sa zabranom prometa vozila, ne mora imati parkiralište			■	■	■	■
<b>2. MODULI</b>							
<b>2.1. Sastav i površina modula apartmana</b>							
14	1. Soba; prostorija za boravak, blagovanje, kuhanje; kupaonica i zaseban zahod	14.	Predprostor; soba; prostorija za boravak, blagovanje, kuhanje; kupaonica i zaseban zahod	■	■	■	■
<b>Modul s jednom sobom</b>							
15	2. 25,5-26,5 m <sup>2</sup> (jedna kupaonica)	15.	33-35 m <sup>2</sup> (jedna kupaonica)				
16	3. 30,5-31,5 m <sup>2</sup> (jedna kupaonica)	16.	37-39 m <sup>2</sup> (jedna kupaonica)				
17	4. 38,5-39,5 m <sup>2</sup> (jedna kupaonica)	17.	42-44 m <sup>2</sup> (jedna kupaonica)				
18	5. 43-45 m <sup>2</sup> (jedna kupaonica)	18.	46-48 m <sup>2</sup> (jedna kupaonica)				
<b>Modul s dvije sobe</b>							

Za pružanje ugostiteljskih usluga u domaćinstvu iznajmljivač je dužan ishoditi rješenje koje izdaje:

Upravni odjel za turizam, pomorstvo i promet  
 Ispostava Trogir  
 Trg Ivana Pavla II  
 21310 Trogir  
 Telefon: 021 450 600

Sve obrasce zahtjeva možete pronaći na [www.dalmacija.hr](http://www.dalmacija.hr)

**Standardizirana ploča** mora biti vidno istaknuta na ulazu u objekt ili u neposrednoj blizini, na propisani način, natpis s oznakom vrste i kategorije objekta te vrstu posebnog standarda utvrđene rješenjem nadležnog ureda.

Ploča se naručuje izravno kod ovlaštenog proizvođača, a proizvođači koji imaju suglasnost Ministarstva turizma su:

- BINAR d.o.o. (Livanjska 12, 21000 Split; tel: 021 344 442; e-mail: [binar@st.htnet.hr](mailto:binar@st.htnet.hr))
- CONDOR B&B d.o.o. (Križine 8, 21000 Split, tel: 021 460 143, e-mail: [condor.split@gmail.com](mailto:condor.split@gmail.com))
- JAGUAR d.o.o. (Hrvojeva 6, 21000 Split; tel: 021 343 888; e-mail: [jaguarst6@gmail.com](mailto:jaguarst6@gmail.com))
- KORDUN - MARKETING d.o.o. (Matka Laginje 10, 47000 Karlovac; tel: 047 645 561; e-mail: [prodaja-lav@kordun.hr](mailto:prodaja-lav@kordun.hr))
- NEGRAS d.o.o. (Županićeva 6, 52440 Poreč, tel: 052 431 046, 091 1904 965, 091 5230 380, e-mail: [info.negras@gmail.com](mailto:info.negras@gmail.com))
- ROBI, obrt za usluge reklamiranja i pranje automobila, vl. Vesela Mikić (Put Nina 129a, 23000 Zadar; tel: 023 220 655 ; e-mail: [reklame.mikic@gmail.com](mailto:reklame.mikic@gmail.com))
- SIGNOPROM d.o.o.(Rašenički put 10/5, 10 000 Zagreb, tel: 01 389 0688, e-mail: [signoprom@signoprom.hr](mailto:signoprom@signoprom.hr))
- SKRIPTA TISAK d.o.o. (F. Kuhača 12, 31000 Osijek, tel: 031 203 900, e-mail: [tisak@skripta.hr](mailto:tisak@skripta.hr))
- TRAMAX d.o.o. (Mažuranićevo šetalište 26, 21000 Split, tel: 021 548 808, e-mail: [info@tramax.hr](mailto:info@tramax.hr))

### 3. REKATEGORIZACIJA

#### Što je to rekategorizacija?

Rekategorizacija je usklađivanje s novim Pravilnikom o razvrstavanju i kategorizaciji objekata u kojima se pružaju ugostiteljske usluge u domaćinstvu. Ovim Pravilnikom propisuju se minimalni uvjeti za vrste objekata u kojima se pružaju ugostiteljske usluge u domaćinstvu, kategorije, uvjeti za kategorije, oznake za kategorije, način označavanja kategorija te sastav povjerenstva koje provodi očevid u objektu.

#### Tko se treba rekategorizirati?

Iznajmljivači koji imaju rješenja o odobrenju izdana do 1. rujna 2007. (ili temeljem rješenja izdanog povodom zahtjeva podnesenog prije 1. rujna 2007.) dužni su, **radi nastavka pružanja ugostiteljskih usluga s pravom isticanja oznake za kategoriju (zvjezdice) na objektu** u kojem pružaju ugostiteljske usluge, podnijeti zahtjev za izdavanje rješenja o odobrenju za pružanje ugostiteljskih usluga u domaćinstvu sukladno odredbama Zakona i Pravilnika o razvrstavanju i kategorizaciji objekata.





## Koji je rok za rekategorizaciju?

- dvije godine od dana stupanja na snagu Zakona o izmjenama i dopuni Zakona o ugostiteljskoj djelatnosti (7.4.2020.), ako su rješenja o odobrenju ishodili do 31. prosinca 2000.
- tri godine od stupanja na snagu ovoga Zakona, ako su rješenja o odobrenju ishodili u razdoblju od 1. siječnja 2001. do 31. prosinca 2004.
- četiri godine od stupanja na snagu ovoga Zakona, ako su rješenja o odobrenju ishodili nakon 31. prosinca 2004.

## Što napraviti?

- podnijeti zahtjev za odjavu odobrenja o pružanju ugostiteljskih usluga u domaćinstvu
- svi zahtjevi su dostupni na [www.dalmacija.hr](http://www.dalmacija.hr)
- podnijeti zahtjev za izdavanje rješenja o odobrenju za pružanje ugostiteljskih usluga u domaćinstvu

## Što ako se ne rekategoriziramo?

Iznajmljivači koji ne podnesu zahtjev za izdavanje novog rješenja mogu i dalje pružati ugostiteljske usluge, ali gube pravo isticati oznaku za kategoriju (zvjezdice) na objektu u kojem pružaju ugostiteljske usluge.



### **Napomena:**

Izmjenama Zakona o izmjenama i dopuni Zakona o ugostiteljskoj djelatnosti (NN 126/21) propisano je da iznajmljivači i nositelji obiteljskog poljoprivrednog gospodarstva koji posluju temeljem privremenih rješenja nastavljaju pružati ugostiteljske usluge, najdulje do 31. prosinca 2026. Valjanost privremenih rješenja produljena je do 31. prosinca 2024., **Od 1. siječnja 2025. ukida se mogućnost podnošenja novih zahtjeva za izdavanje privremenih rješenja.**



## Za objekte u višestambenoj i stambeno-poslovnoj zgradi

Iznajmljivači koji na dan stupanja na snagu ovoga Zakona obavljaju ugostiteljsku djelatnost i iznajmljivači koje su do dana stupanja na snagu ovoga Zakona podnijele zahtjev i ishodile rješenje o obavljanju ugostiteljske djelatnosti sukladno odredbama Zakona o ugostiteljskoj djelatnosti («NN» br. 126/21.), za objekt u višestambenoj i stambeno-poslovnoj zgradi, dužni su pribaviti **suglasnost**.

### SUGLASNOST

Vlasniku stana i svakoj trećoj osobi koja namjerava koristiti stan za kratkoročni najam potrebna je prethodna pisana suglasnost

**dvotrećinske većine – 66%**

Suglasnost obvezno moraju dati i svi suvlasnici te zgrade čiji **zidovi, podovi ili stropovi graniče** s njegovim stanom.

## 4. PRIJAVA GOSTA – eVisitor

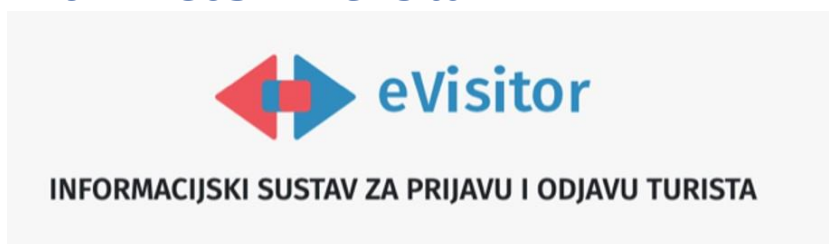

Objavom Pravilnika o načinu vođenja popisa turista te o obliku i sadržaju obrasca prijave turista turističkoj zajednici, od 1.1.2016 g. uveden je novi sustav za prijavu i odjavu turista u Republici Hrvatskoj - **eVisitor**.

Prijava i odjava Vaših gostiju moguća je isključivo putem sustava eVisitor na linku: <https://www.evisitor.hr/>

Sustav e-Visitor koristi se za prijavljivanje i odjavljivanje turista, kao i za prikupljanje i obradu podataka o pružateljima usluga smještaja te o njihovim objektima. Iznimno je važan za obračun i kontrolu turističke pristojbe, te za obradu i analizu podataka za statistička izvješća u realnom vremenu.

Sustav e-Visitor dostupan je besplatno svim korisnicima putem interneta kao web aplikacija, bez potrebe za instaliranjem na računalo. Pristup tom sustavu ima više od 60 tisuća registriranih pružatelja usluga smještaja, 300-tinjak turističkih zajednica te tijela državne uprave vezano za obavljanje poslova iz njihove nadležnosti (Turistička inspekcija, Ministarstvo unutarnjih poslova, Porezna uprava, Državni zavod za statistiku i dr.).

**Pristupne podatke za prijavu u sustav eVisitor** preuzima obveznik, vlasnik objekta uz predočenje osobne iskaznice i potpisane izjave, a temeljem punomoći može i opunomoćenik u njegovo ime.

U sklopu projekta „Digitalni turizam“ u veljači 2022. godine, nadogradnjom sustava, implementirana je mogućnost otvaranja korisničkog računa elektronskim putem – pomoću zahtjeva na stranici [www.evisitor.hr](http://www.evisitor.hr)

Prijava i odjava turista u eVisitoru izvršava se pod rubrikom **Turisti – Prijava turista**. Prijavom turista u eVisitoru izvršit će se i obveza prijave stranaca na MUP.



**GDPR**  
(General Data Protection Regulation)

Poštovani gosti,

dužni smo Vas obavijestiti da prema **Općoj uredbi o zaštiti podataka - GDPR**, prilikom rezervacije i dolaska u naš smještajni objekt pristajete dati na uvid Vaše isprave o identitetu, odnosno osobne podatke (ime i prezime, vrstu i broj identifikacijske isprave, spol, državu i adresu prebivališta i rođenja) u svrhu evidencije turista u informacijski sustav turističkih zajednica RH za prijavu i odjavu turista - *eVisitor* (Zakon o boravišnoj pristojbi NN 152/08).

Sadržaj Vaših osobnih podataka prikuplja se u svrhu statističke obrade podataka, te je namijenjen isključivo turističkim zajednicama, javnim ustanovama i ministarstvima koji svojom djelatnošću dotiču ovaj proces (Ministarstvo turizma - Turistička inspekcija, Ministarstvo unutarnjih poslova, te Ministarstvo financija - Carinska uprava).

Svako neovlašteno korištenje, objavljivanje, prerada, obrada, reprodukcija, prikazivanje, prenošenje, distribucija, snimanje ili bilo koji drugi oblik neovlaštene uporabe Vaših podataka je strogo zabranjeno.

Pritužbu ili prigovor vezanu za obradu Vaših osobnih podataka možete poslati na: [info@evisitor.hr](mailto:info@evisitor.hr) ili [info@htz.hr](mailto:info@htz.hr) ili u lokalnoj turističkoj zajednici

**Želimo Vam ugodan boravak!**

**EVISITOR IS INFORMATION SYSTEM FOR CHECK-IN AND CHECK-OUT OF TOURISTS**

For more information about eVisitor contact: [info@evisitor.hr](mailto:info@evisitor.hr) or [info@htz.hr](mailto:info@htz.hr) or visit local tourist board office



**GDPR**  
(General Data Protection Regulation)

Dear guests,

In accordance with **General Data Protection Regulation - GDPR**, we must inform you that when placing a reservation and at check-in into your place of accommodation you agree to present your personal identification documents, i.e. submit your personal data (first and last name, type and number of your personal identification document, gender, state and address of residence, with date of birth and citizenship), all for evidence of tourists in the Information System of Tourist Boards of the Republic of Croatia - *eVisitor* (Law on sojourn tax, National Gazette 152/08).

The personal data is collected for statistic processing only and is used by the Tourist boards, public authorities and Ministries related to this procedure (Ministry of tourism and Tourist inspection, Ministry of internal affairs and Ministry of finances - Customs authorities).

Each unauthorized usage, publication, change, processing, reproduction, distribution, recording or assignment, or any other form of unauthorized usage of such personal data is strictly prohibited.

A complaint in regard of processing of your personal data may be submitted by email to the Tourist board: [info@evisitor.hr](mailto:info@evisitor.hr) or [info@htz.hr](mailto:info@htz.hr) or visit local tourist board office

**We wish you a pleasant stay!**



**DSGVO**  
(EU-Datenschutz-Grundverordnung)

Liebe Gäste,

Gemäß den EU - **Datenschutz - Grundverordnung - DSGVO**, müssen wir Sie in Kenntnis setzen, dass Sie bei der Buchung und beim Check-in in Ihr Unterkunftsobjekt einverstanden sind, Ihre persönlichen Identifikationsdokumente zu präsentieren, d.h. Ihre persönlichen Daten bekannt zu geben (Vor- und Nachname, Art und Nummer der persönlichen Identifikationsunterlagen, Geschlecht, Staat und Wohnanschrift, Geburtsdatum und Staatsangehörigkeit). Dies dient der Erhebung von Touristendaten und zur Statistikbearbeitung im Informationssystem der Tourismusgemeinschaften der Republik Kroatien - *eVisitor* (Gesetz über Kurtaxe, Amtsblatt 152/08). Ihre persönlichen Daten werden ausschließlich zwecks Statistik seitens der Tourismusgemeinschaften, öffentlichen Behörden und Ministerien, die an diesem Prozess teilnehmen (Tourismusministerium und Touristische Inspektion, Ministerium des Inneren und Finanzministerium - Zollbehörde), benutzt. Jede unzulässige Benutzung, Veröffentlichung, Bekanntgabe, Reproduktion, Missbrauch, Übertragung oder Aufnahme dieser Daten ist streng verboten. Einspruch gegen Bearbeitung Ihrer persönlichen Daten kann per Email an [info@evisitor.hr](mailto:info@evisitor.hr) oder [info@htz.hr](mailto:info@htz.hr) erhoben werden.

**Wir wünschen Ihnen eine angenehme Aufenthalt!**

**Napomena:** Prijava gosta u e Visitor je obavezna. Poželjno je obavijestiti gosta u koju svrhu tražimo njegov dokument na uvid.

## Mobilna aplikacija eVisitor

Ministarstvo turizma i sporta razvilo je mobilnu aplikaciju eVisitor u sklopu projekta Hrvatski digitalni turizam.

Aplikacija se može instalirati na mobilni uređaj.

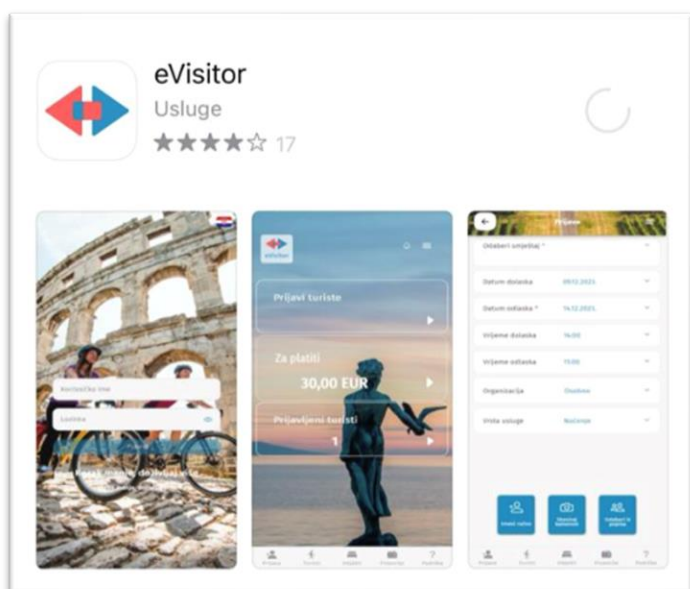

Nakon što mobilnu aplikaciju instalirate na svoj mobitel, kliknete na ikonu aplikacije na mobitelu i otvori se prozor u koji trebate upisati korisničko ime i lozinku.

To su ono isto korisničko ime i lozinka koje inače koristite.

Tan lista Vam neće biti potrebna jer umjesto nje aplikacija traži da postavite svoju lozinku. Kad se prvi put prijavljujete u aplikaciju i upišete korisničko ime i lozinku, aplikacija će tražiti da upišete četveroznamenkasti broj koji će biti Vaša lozinka.

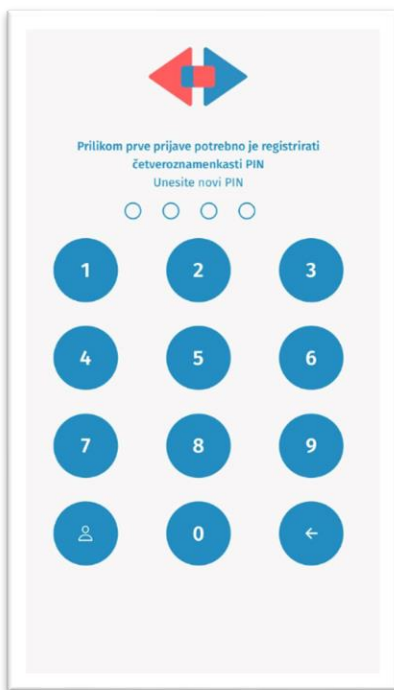
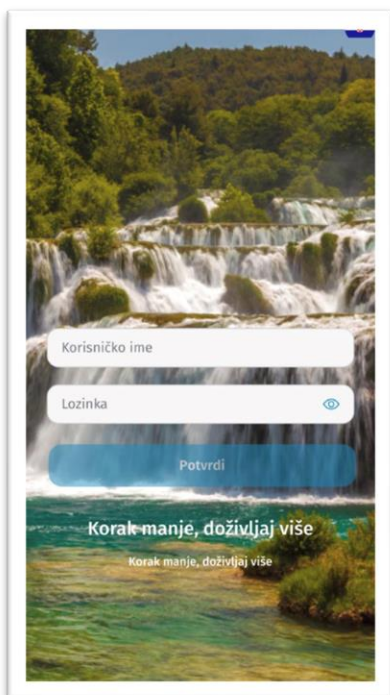

U aplikaciji se pružaju tri mogućnosti:

- prijaviti goste,
- pregledati financijske obveze,
- pregledati popis otprije prijavljenih gostiju.

Ako želite prijaviti gosta, kliknut ćete na „Prijavi turiste“.

Aplikacija je prilagođena i onim iznajmljivačima koji imaju nekoliko objekata, što znači da ne moraju za svaki objekt imati posebnu eVisitor aplikaciju, već se svi njihovi objekti nalaze u jednoj aplikaciji.

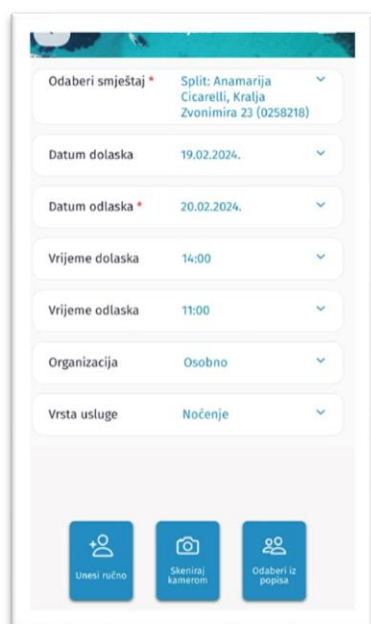



Ovo je obrazac za prijavu gosta u kojem je već sve navedeno, a iznajmljivač, tj. korisnik aplikacije, mora samo upisati datum kad gost dolazi i kada odlazi.

Na dnu ekrana možete vidjeti tri ikone koje nude mogućnost:

- ručnog unosa

Klikom na ovu prvu ikonu otvara se klasična prijavnica kojom prijavljujete gosta u eVisitor, potrebno je upisati sve podatke koji se traže za prijavu gosta.

- skeniranje dokumenta

Klikom na ovu ikonu, možete skenirati osobni identifikacijski dokument gosta te samo jednim klikom prijaviti gosta. Ne zaboravite da će vas aplikacija tražiti dopuštenje za korištenje kamere što je potrebno potvrditi.

Ako prijavljujete goste putem skeniranja njihova dokumenta, nakon što dokument skenirate, pojavit će se na ekranu prozorčić s podacima koji su skenirani za prijavu gosta. Potrebno je samo kliknuti OK, nakon čega kliknemo na „Spremi turista“, a nakon toga „Prijavi turiste“ i gost je prijavljen.

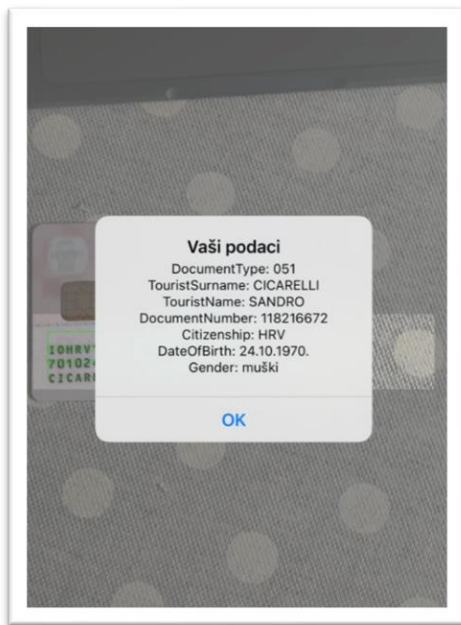

I treća opcija je da iz popisa gostiju odaberete gosta kojeg želite prijaviti.

Ovo je jako korisna opcija ako imate „starog gosta“ koji je već boravio kod vas.

Na glavnom zaslonu imamo prozor „Prijavljeni turisti“.

Na tom mjestu možete pogledati koji su gosti trenutno u objektu i koji su gosti bili kod vas, čak i prethodnih godina.

Putem tražilice možete upisati godinu i mjesec i pregledati koji su gosti te godine i tog mjeseca boravili kod vas.

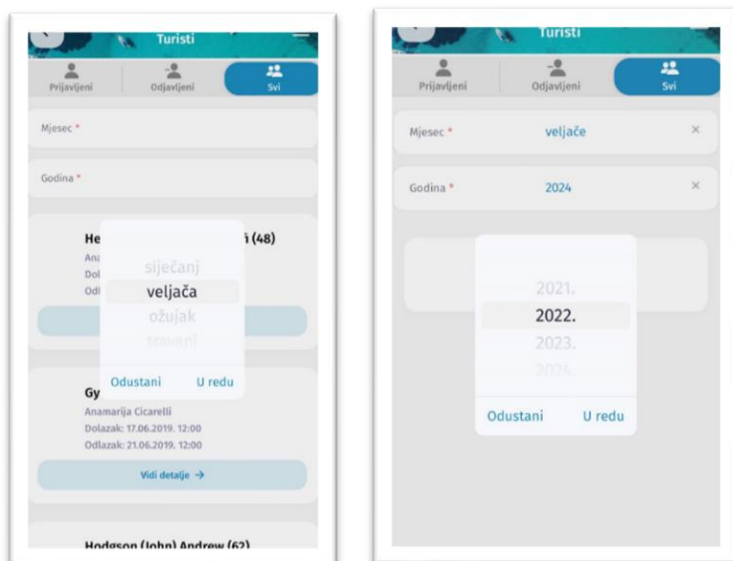

Kad gosta pronađete, možete kliknuti na njegovu prijavu i vidjeti od kada do kada je boravio kod vas i sve njegove podatke iz identifikacijske osobne isprave.

Iako je ova aplikacija namijenjena prvenstveno za prijavu gostiju, moguće je pregledati i svoje financijske obveze.

Samim ulaskom u aplikaciju možete odmah vidjeti koju financijsku obvezu niste ispunili i što je potrebno platiti, te preuzeti uplatinice sa 2D kodom.



## 5. CJENIK

Isticanje cjenika u obiteljskom smještaju obveza je svih iznajmljivača bez obzira iznajmljuju li kuću za odmor, apartman, studio apartman ili sobe u domaćinstvu.

Prema Zakonu o ugostiteljskoj djelatnosti pružatelj ugostiteljskih usluga u domaćinstvu, dužan je istaknuti u svakoj smještajnoj jedinici cijene usluga koje nudi.

Temeljem Zakona o zaštiti potrošača donesen je Pravilnik o načinu isticanja maloprodajne cijene i cijene za jedinicu mjere proizvoda i usluga. U skladu s tim Pravilnikom svi pružatelji ugostiteljskih usluga smještaja u domaćinstvu ističu cijene najma svojih smještajnih jedinica. Cjenik izrađuju samostalno. Turistička agencija s kojom iznajmljivač surađuje nema obvezu izraditi cjenik, to je isključiva obveza iznajmljivača. Nije dozvoljeno imati dva cjenika u objektu bez obzira na to surađujete li s turističkom agencijom ili radite samostalno.

Cjenik može biti i dvojezičan.

Zakonom nije propisan izgled cjenika, jedino je važno da sadrži sljedeće elemente:

- 1. Naziv smještaja, ime i prezime vlasnika, adresa i OIB**
- 2. Naziv usluge**  
potrebno je napisati nudimo li uslugu noćenja npr. za dvije osobe, noćenje s doručkom, najam apartmana ...
- 3. Vrsta naplate**  
uslugu možemo naplaćivati po noćenju, po osobi, po smještaju, tjedno ... Potrebno je istaknuti na koji način naplaćujemo uslugu.
- 4. Termin**  
ako se cijene razlikuju po terminima, potrebno ih je unijeti npr. sezona, predsezona, posezona ...
- 5. Cijena**  
cijena obvezno mora biti izražena u eurima.
- 6. Turistička pristojba**  
uključena u cijenu.
- 7. PDV**  
ako niste obveznik PDV-a, potrebno je navesti da **“PDV nije uračunat u cijenu temeljem članka 90. st. 2. Zakona o PDV-u”**.  
Ako ste obveznik PDV-a, potrebno je posebno istaknuti cijenu bez PDV-a, iznos PDV-a i iznos uvećan za PDV.
- 8. Dodatne usluge**  
Dodatne usluge mogu biti npr. smještaj kućnog ljubimca, korištenje klima uređaja, dodatni krevet ... U cjeniku je potrebno navesti sve dodatne usluge koje naplaćujete

i cijene za te usluge. Gost mora biti unaprijed upoznat s time koje će usluge dodatno naplatiti.

#### 9. Datum važenja cjenika

Potrebno je navesti datum od kada je cjenik važeći, a to možemo navesti na dnu cjenika.

#### 10. Potpis

Na dnu cjenika je potreban vlastoručni potpis iznajmljivača čije je ime na Rješenju.

*Primjer cjenika*

CJENIK Apartmani Jure i Ivan Kategorija ***			
Ante Miše OIB: 12344321567 Riva 15 21223 Okrug			
NAZIV USLUGE	VRSTA	TERMIN	CIJENA
NOĆENJE ZA 2 OSOBE	APARTMAN JURE	1.5. - 1.9.	60 Eur
NOĆENJE ZA 4 OSOBE	APARTMAN IVAN	1.5. - 1.9.	100 eur
OSTALE USLUGE			
KLIMA UREĐAJ	PO DANU	1.5. - 1.9.	5 Eur
KUĆNI LJUBIMAC	PO LJUBIMCU PO DANU	1.5. - 1.9.	10 Eur
-za 7 i više noćenja – 20% popust - na last minute rezervacije -25% popust - PDV nije obračunat u cijenu temeljem čl.90. st.2. Zakona o PDV-u. - tuistička pristojba je sadržana u cijeni.			
Cjenik vrijedi od 10.4.2025.		Vlastoručni potpis: Ante Miše	

## Napomene:

- Cjenik nije potrebno ovjeravati. Izmjene na cjeniku možete raditi samostalno, također bez ovjeravanja.
- Prilikom izmjena cjenika “stari” cjenik moramo priložiti kopijama izdanih računa.
- Iznajmljivač cijene u cjeniku određuje samostalno jer ne postoji zakonska obveza koja pripisuje visinu cijena.
- Popusti moraju biti navedeni na cjeniku.

## 6. RAČUN

Iznajmljivač je gostu dužan izdati čitljiv račun s naznačenom vrstom, količinom i cijenom te odobrenim popustom pruženih usluga za svaku pruženu uslugu, osim ako račun za usluge izdaje turistička agencija.

Račun mora sadržavati:

1. Mjesto izdavanja, broj računa, datum izdavanja računa;
2. Ime ili naziv, adresu i OIB iznajmljivača;
3. Podaci o primatelju usluge (ime i prezime) ili naziv (za agencije);
4. Vrstu usluge koju ste pružili;
5. Cijenu uslugu koju ste pružili;
6. Iznos PDV-a ako ste u sustavu PDV-a ili naznaku da niste u sustavu PDV-a;
7. Iznos popusta ako ste gostu dali popust na usluge (navedeni na cjeniku);
8. Ukupan iznos koji je potrebno platiti;
9. Naznaku da je turistička pristojba uključena u cijenu.

Primjer računa

IZNAJMLJIVAČ / OWNER: _____		ULICA / ADDRESS: _____				
<b>RAČUN / INVOICE</b>			Br. / No. _____			
GOST / GUEST: _____		DOLAZAK / ARRIVAL _____				
OSOBA / PERSONS _____		ODLAZAK / DEPARTURE _____				
DJECA / CHILDREN _____		UKUPNO DANA / DAYS _____				
OPIS USLUGE / SERVICE	BR. SOBE NO. ROOM	VRSTA TYPE	KOLIČINA QUANTITY	CIJENA RATE	DANA DAYS	UKUPNO SUM TOTAL
SOBA / ROOM						
APARTMAN / APARTMENT						
STUDIO / STUDIO						
OSTALO / OTHER						
UKUPNO / TOTAL .....						
POPUST / DISCOUNT .....						
ZA NAPLATU / REIMBURSE .....						
BORAVIŠNA PRISTOJBA UKLJUČENA U CIJENU USLUGA. / SOJOURN TAX INCLUDED IN THE PRICE OF SERVICE.						
U _____, datum / date: _____				POTPIS / SIGNED: _____		
 Narodne novine d.d., Zagreb – (72) 003439 Oznaka za narudžbu: 00-3439			PO ČL. 90 OSLOBOĐENO OD PLAĆANJA PDV-A			

Izgled računa nije propisan, važno je samo da sadrži sve navedene elemente. Račun se može pisati ručno u bloku koji možete kupiti u Narodnim novinama ili knjižarama. Nikad ne trgajte i ne kidajte račun ako se pogriješili već ga je dovoljno stornirati (prekrižiti i napisati preko njega STORNO).

- Račun ispisujete u dva primjerka. Jedan primjerak dajete gostu, a drugi ostaje u vašoj evidenciji.
- Također, možete sami kreirati račun na računalu (Word, Excel) te ga printati prema potrebama.

**Važne napomene:**

- Iznos na računu uvijek mora biti izražen u službenoj valuti, eurima.
- Cijena na računu i cjeniku mora biti jednaka.
- Iznos na računu ne smije biti veći od cijene koje su istaknute na cjeniku.
- Naplaćeni iznos može biti manji od onog na cjeniku. U tom slučaju morate “objasniti” zašto je iznos manji, (objašnjavamo popustom).
- Ako ste gostu odobrili popust, to mora biti iskazano na računu i na cjeniku.
- Popust mora biti iskazan u eurima.
- Ako se račun uvećava zbog neke dodatne usluge, gost je morao biti unaprijed upoznat da mu se dodatna usluga posebno naplaćuje (korištenje klima uređaja, kućni ljubimac), ta usluga mora biti na cjeniku.

## **Izdavanje računa kada poslujemo s turističkom agencijom**

Ako iznajmljivač posluje s turističkom agencijom, izdaje račun ovisno o tome što stoji u ugovoru koji je s njom potpisao. Ovisno o tome što piše u ugovoru, možete izdati račun agenciji i u tom slučaju niste obvezni gostu ispostaviti račun. To radi agencija u Vaše ime.

**Najčešće agencije rade “u Vaše ime” i “za Vaš račun”.** U ovom slučaju agencija ispostavlja račun gostu, Vi ne ispostavljate račun ni gostu ni turističkoj agenciji. Agencija Vama za Vašu evidenciju prosljeđuje kopiju računa koji je ispostavila gostu.

Možete i Vi izdati račun gostu koji je došao putem agencije, ako je tako ugovoreno.

**Imate i slučaj kada agencija radi “u svoje ime”, a za „Vaš račun”.**

Agencija se nadograđuje na cijenu iznajmljivača. Agencija u tom slučaju ispostavlja račun gostu u svoje ime, a iznajmljivač ispostavlja agenciji račun za smještaj po ugovorenim neto cijenama.

**Kod poslovanja sa stranim agencijama koje obavljaju usluge posredovanja,** portalima (Booking.com ili Airbnb) iznajmljivač izdaje račun ovisno o ugovoru s pojedinim portalom.

Npr. kod portala Booking.com, ako iznajmljivač naplaćuje gostu uslugu smještaja, on mu izdaje račun. Ako iznajmljivač ima ugovor s portalom Booking.com po kojoj portal sve naplaćuje gostu ali mu ne izdaje račun, iznajmljivač je dužan izdati gostu račun na ugovoreni iznos u koji je uključena i provizija portala. Iznos na računu upisuje se u knjigu **Evidencija prometa.**

## 7. FINANCIJSKE OBVEZE KROZ TEKUĆU GODINU

### Turistička pristojba

Turistička pristojba je prihod turističkih zajednica. Odluku o visini turističke pristojbe za općine i gradove na svom području, uz mišljenje lokalnih turističkih zajednica, donosi županijska skupština.

Plaćanje turističke pristojbe u paušalnom iznosu obveza je za sve iznajmljivače koji pružaju usluge smještaja u domaćinstvu ili na obiteljskom poljoprivrednom gospodarstvu za svaki krevet (osnovni i pomoćni).

Paušalni iznos turističke pristojbe obračunava se po svakom krevetu sukladno Rješenju o odobrenju za pružanje ugostiteljskih usluga u domaćinstvu.

Prema Odluci Županijske skupštine Splitsko – dalmatinske županije utvrđena je visina godišnjeg paušalnog iznosa turističke pristojbe za 2025.

	Smještaj u domaćinstvu	Smještaj na obiteljskom poljoprivrednom gospodarstvu	Smještaj u domaćinstvu u kampu	Smještaj na obiteljskom poljoprivrednom gospodarstvu-kampu
	po krevetu	po krevetu	za svaku smještajnu jedinicu	za svaku smještajnu jedinicu
Godišnji paušalni iznos turističke pristojbe	60,00 Eur	35,00 Eur	80,00 Eur	40,00 Eur

Turistička pristojba plaća se jednokratno do 31. srpnja 2025. ili:

- 1. rata najkasnije do 31. srpnja;
- 2. rata najkasnije do 31. kolovoza;
- 3. rata najkasnije do 30. rujna 2025 .

Uplatnice su dostupne u sustavu e- Visitor pod rubrikom Financije – Uplatnica kao i na početnoj stranici (link Uplatnica).

Odabiranjem objekta generira se uplatnica za odabrani objekt te se nudi mogućnost odabira vrste iznosa sa ukupnim zaduženjem ili u tri uplatnice. Sustav daje mogućnost preuzimanja dokumenta u obliku HUB predložka ili Slike uplatnice.



Primjer uplatnice za turističku pristoju:

PLATITELJ	Ime i prezime iznajmljivača
PRIMATELJ:	TURISTIČKA PRISTOJBA – OKRUG
MODEL:	HR 67
BROJ RAČUNA PRIMATELJA:	HR9610010051758804740
POZIV NA BROJ ODOBRENJA:	OIB iznajmljivača (11 znamenki)
OPIS PLAĆANJA:	Turistička pristoja

**Napomena:**

- Turistička pristoja obračunava se na **najveći broj kreveta/smještajnih jedinica** koji je registriran **u tekućoj godini** u istoj općini/gradu.
- Za **ново registrirani kapacitet** koji povećava broj kreveta/smještajnih jedinica u istoj općini/gradu nastat će **korektivni obračun paušala**, odnosno paušal će se uvećati.
- Ako se u objektu **tijekom godine smanjuje broj kreveta/smještajne jedinice ili se ukida rješenje**, zaduženje se neće mijenjati.

**Napomena:** Godišnji paušalni iznos turističke pristojbe plaća se prema kapacitetu smještajnog objekta te na taj iznos ne utječe datum izdavanja rješenja u tekućoj godini niti razdoblje poslovanja u toj godini.

## Godišnji paušalni porez

Iznajmljivači plaćaju paušalni porez po osnovnom krevetu (pomoćni kreveti oslobođeni su plaćanja poreza). Broj osnovnih kreveta pronaći ćete u Rješenju koje Vam je izdao Upravni odjel za turizam, pomorstvo i promet.

<b>Na području Okruga Gornjeg iznos godišnjeg paušalnog poreza:</b>
- za apartmane, kuće za odmor i sobe u domaćinstvu – 90,00 €
- za smještajnu jedinicu u kampu i robinzonskom smještaju – 100,00 €

<b>Na području Okruga Donjeg iznos godišnjeg paušalnog poreza:</b>
- za apartmane, kuće za odmor i sobe u domaćinstvu – 70,00 €
- za smještajnu jedinicu u kampu i robinzonskom smještaju – 80,00 €

### Napomena:

Godišnji paušalni porez plaća se u mjestu gdje se objekt nalazi.

Godišnji paušalni porez plaća se kvartalno na temelju rješenja Porezne uprave.

## Članarina turističkoj zajednici

Do 15. siječnja tekuće godine, svi pružatelji ugostiteljskih usluga u domaćinstvima, na obiteljskim poljoprivrednim gospodarstvima (OPG), dužni su nadležnoj Poreznoj upravi dostaviti **obrazac TZ 2** za prijavu obračuna članarine turističkim zajednicama.

Članarina se obračunava na temelju broja osnovnih i pomoćnih kreveta koji su navedeni u sustavu eVisitor. Iako se turistička članarina više ne obračunava kao postotak ostvarenih primitaka, dužni smo voditi Evidenciju o prometu (koju dostavljamo s obrascem TZ 2 u Poreznu), a u kojoj su evidentirani svi naplaćeni računi, kronološkim redom s ukupnim iznosom iskazanim u točki 17. obračuna turističke članarine.

Članarina se obračunava u paušalnom iznosu kao umnožak broja kreveta i paušalne osnovice za obračun članarine turističkoj zajednici. Paušalna osnovica iznosi **5,97 Eur za osnovne krevete** i 50% od tog iznosa, odnosno **2,99 Eur, za pomoćne**, kako je propisano *Pravilnikom o godišnjem paušalnom iznosu članarine* iz veljače 2020.

*Iznajmljivači koji su do 31. prosinca 2024. dobili rješenje o prestanku pružanja usluga smještaja u domaćinstvu, oslobođeni su obračuna i plaćanja članarine TZ u 2025.*

Svi ostali obračunatu članarinu su dužni platiti jednokratno do 31. srpnja 2024.

ili u tri jednaka obroka:

1. obrok dospijeva 31. srpnja
2. obrok dospijeva 30. kolovoza
3. obrok dospijeva 30. rujna 2025. godine.

	Smještaj u domaćinstvu	Smještaj u domaćinstvu – kamp	Smještaj na OPG	Smještaj na OPG-u – kamp
	po krevetu	smještajna jedinica	po krevetu	smještajna jedinica
Godišnji paušalni iznos turističke članarine	5,97 Eur	10,62 Eur	3,98 Eur	7,96 Eur

### Napomena:

Ako iznajmljivač ima objekte na više adresa, a sve su adrese na području iste turističke zajednice, zbrajaju se svi kreveti i članarina se uplaćuje na jedan IBAN.

Ako iznajmljivač ima više smještajnih objekata u dvije ili više turističkih zajednica, turističku članarinu plaća posebno za svaku turističku zajednicu na čijem području ima objekt ili objekte.

Za sve koji još nisu predali Obrazac TZ 2 za 2025. trebaju ga ispuniti na sljedeći način:

- Navesti da se odnosi za razdoblje od 01.01.2025.-31.12.2025.
- Upisati ukupan broj osnovnih kreveta i navesti iznos od 5,97 eura po osnovnom krevetu.
- Ako imate pomoćne krevete, upisati njihov broj i navesti iznos od 2,99 eura po krevetu.
- Pod način plaćanja zaokružite hoćete li platiti jednokratno do 31.7. ili u 3 rate.
- U rubrici 17 navedite ukupan primitak iz evidencije prometa za 2024. godinu.

*IBAN račun i primjer uplatnice za uplatu TURISTIČKE ČLANARINE:*

PLATITELJ	Ime i prezime iznajmljivača
PRIMATELJ:	ČLANARINA TZ OPĆINE OGRUG
MODEL:	HR67
BROJ RAČUNA PRIMATELJA:	HR1510010051758827150
POZIV NA BROJ ODOBRENJA:	OIB iznajmljivača (11 znamenki)
OPIS PLAĆANJA:	Turistička članarina za 2025.

Obračun turističke članarine se obavlja na temelju maksimalnog broja kreveta/smještajnih jedinica u prethodnoj godini.

## NAPOMENA:

Iznajmljivači kojima je nadležni ured izdao Rješenje o odobrenju, Rješenje o prestanku važenja odobrenja i Rješenje o odobrenju promjene broja smještajnih jedinica dužni su podnijeti prijavu u registar poreznih obveznika ispostavi Porezne uprave nadležnoj prema mjestu prebivališta ili uobičajenog boravišta iznajmljivača. Prijava se podnosi u roku od 8 dana od dana izdavanja Rješenja. Uz kopiju Rješenja potrebno je popuniti i dostaviti Prijavu u registar poreznih obveznika ([Obrazac RPO-1](#)) (Pravilnik o paušalnom oporezivanju djelatnosti iznajmljivanja i organiziranja smještaja u turizmu NN 1/19 od 2.1.2019.).

TZ 2 obrazac se može ispuniti i slati putem ePorezne

## Obrazac TZ 2

MINISTARSTVO FINANCIJA  
POREZNA UPRAVA

Obrazac TZ 2

<b>PODRUČNI URED</b>	
ISPOSTAVA (nadležna prema prebivalištu osobe - građanina ili uobičajenom boravištu)	

OIB, ime i prezime osobe – građana, adresa prebivališta ili uobičajenog boravišta	
Šifra /naziv općine/grada prebivališta ili uobičajenog boravišta osobe – građana	

OBRAČUN članarine turističkoj zajednici za razdoblje od godine	do
---	----

u eurima i centima

R.BR.	OPIS	BROJ	IZNOS	UKUPNO
1	2	3	4	5(3*4)
1.	Krevet u sobi, apartmanu ili kući za odmor			
2.	Pomoćni krevet u sobi, apartmanu ili kući za odmor			
3.	Smještajna jedinica u kampu i kamp odmorištu			
4.	Osoba u objektu za robinzonski smještaj			
5.	Krevet u sobi, apartmanu ili kući za odmor na OPG-u			
6.	Pomoćni krevet u sobi, apartmanu ili kući za odmor na OPG-u			
7.	Smještajna jedinica u kampu i kamp odmorištu na OPG-u			
8.	Osoba u objektu za robinzonski smještaj na OPG-u			
9.	<b>UKUPNO OBRAČUNANI IZNOS</b> - članak 8. stavak 3. Zakona (r.br. 1.+ r.br. 2.+ r.br. 3.+ r.br. 4.+ r.br.5.+ r.br. 6. + r.br.7.+ r.br.8.)			
10.	Umanjenje članarine na područjima općina i gradova – potpomognutim područjima I. razvojne skupine*			
11.	Umanjenje članarine na područjima općina i gradova – potpomognutim područjima II. razvojne skupine*			
12.	Umanjenje članarine na područjima općina i gradova – potpomognutim područjima III. razvojne skupine*			
13.	Umanjenje članarine na područjima općina i gradova – potpomognutim područjima IV. razvojne skupine*			
14.	<b>UKUPNO UMANJENJE NA POTPOMOGNUTIM PODRUČJIMA</b> - članak 8. stavak 4. Zakona (r.br. 10.+ r.br. 11.+ r.br. 12.+ r.br.13.)			
15.	<b>OBRAČUNATI IZNOS NAKON UMANJENJA</b> (r.br.9.-r.br.14.)			
16.	<b>NAČIN PLAĆANJA-</b> članak 11. stavak 3. Zakona	<b>JEDNOKRATNA UPLATA</b> iznos iz r.br.15.	DA	NE
		<b>OBROČNO PLAĆANJE</b> iznos iz r.br.15./3	DA	NE
17.	<b>UKUPAN IZNOS PRIMITKA IZ EVIDENCIJE PROMETA</b> (Obrazac EP) - članak 13. stavak 4. Pravilnik o paušalnom oporezivanju djelatnosti iznajmljivanja i organiziranja smještaja u turizmu			

Nadnevak

Potpis poreznog obveznika

\*područja jedinica lokalne samouprave razvrstanih po stupnju razvijenosti prema posebnom propisu o regionalnom razvoju Republike Hrvatske

## 8. POREZ NA DODANU VRIJEDNOST – PDV

### Plaćanje PDV- a na proviziju hrvatske agencije

Turistička agencija izdaje račun vlasniku objekta u domaćinstvu za proviziju na posredovanje i na tom računu iskazuje PDV (ako agencija posluje u sustavu PDV-a).

### Plaćanje PDV-a na provizije agencija iz Europske unije

Objekti u domaćinstvu nisu u sustavu PDV-a, ali po Zakonu o porezu na dodanu vrijednost porezni obveznik u smislu ovog zakona je svaka osoba koja samostalno obavlja bilo koju gospodarsku djelatnost čak i ako ta osoba **nije registrirana za potrebe PDV-a kao što su to iznajmljivači.**

Prema tom istom Zakonu smatra se da je mjesto obavljanja usluga poreznom obvezniku koji djeluje kao takav, mjesto sjedišta tog poreznog obveznika. Drugim riječima PDV se plaća tamo gdje je sjedište poreznog obveznika, u našem slučaju iznajmljivača. Privatni iznajmljivač obavezan je PDV identifikacijski broj dati stranoj agenciji koja na svoju uslugu posredovanja neće zaračunati PDV, već će iznajmljivač biti obavezan na primljenu uslugu obračunati i platiti hrvatski PDV u stopi od 25%.

Pojasnimo: Iznajmljivač koji posluje sa stranom turističkom agencijom mora plaćati PDV u Hrvatskoj. Strana turistička agencija ili portal ne može plaćati PDV u svojoj državi. Iznajmljivač je dužan agenciji dostaviti PDV identifikacijski broj te će mu agencija ispostaviti račun na proviziju bez obračunatog PDV-a na proviziju te će sami obračunati PDV i podnijeti Obrazac PDV i Obrazac PDV-S u kojima će iskazati obavljenju uslugu.

*PDV sukladno odredbama o posebnom postupku oporezivanja za telekomunikacijske usluge, usluge televizijskog emitiranja i elektronički obavljene usluge koje obavljaju porezni obveznici sa sjedištem u Europskoj uniji, ali bez sjedišta u državi članici potrošnje (tzv. MOSS) treba biti uplaćen u državni proračun Republike Hrvatske. Usluge koje pruža Booking.com i Airbnb.com i sl. smatraju se elektronički obavljenim uslugama te podliježu ovom posebnom postupku oporezivanja.*



## Ulazak u sustav PDV-a

### PRAG – 60.000,00 Eura

Prijelaznim i završnim odredbama *Zakona o izmjenama i dopunama Zakona o PDV-u* (N.N. br. 114/23) propisano je da su porezni obveznici koji **ostvare vrijednost isporuka dobara ili usluga veću od 60.000,00 eura** (bez PDV-a) **obvezni su se upisati u registar obveznika PDV-a.**

**Porezni obveznici ulaze u sustav PDV-a** prvog dana u mjesecu koji slijedi nakon mjeseca u kojemu je prešao navedeni prag (čl. 186 Pravilnik o PDV-u), a ne kao što je to prije bio slučaj, s početkom iduće kalendarske godine.

### Napomena:

*Iznajmljivač je ušao u sustav PDV-a i ostaje fizička osoba, mora voditi poslovne knjige, preporučujemo angažirati knjigovođu.*

**PDV plaćamo prema uputama koje su objavljene  
na stranicama Porezne uprave:  
IBAN primatelja: HR1210010051863000160  
MODEL: HR68  
Poziv na broj primatelja: 1201-OIB**

## 9. PDV IDENTIFIKACIJSKI BROJ

PDV ID broj se može zatražiti na 3 načina:

- osobno kod poreznog referenta u nadležnoj poreznoj ispostavi,
- putem sustava e- porezna uz vjerodajnicu sigurnosne razine 3,
- poštom preporučeno uz naznaku na pošljici „Za dodjelu PDV ID broja“.

MINISTARSTVO FINANCIJA - POREZNA UPRAVA Obrazac P-PDV  
PODRUČNI URED \_\_\_\_\_  
ISPOSTAVA \_\_\_\_\_

**ZAHTEV ZA REGISTRIRANJE ZA POTREBE POREZA NA DODANU VRIJEDNOST**

**1. OPĆI PODACI O PODNOSITELJU ZAHTEVA**

NAZIV/IME I PREZIME \_\_\_\_\_  
OIB \_\_\_\_\_ POREZNI BROJ U DRŽAVI SJEDIŠTA \_\_\_\_\_  
ADRESA \_\_\_\_\_  
DRŽAVA SJEDIŠTA \_\_\_\_\_  
DATUM POČETKA OBAVLJANJA DJELATNOST/PREDVIĐENO RAZDOBLJE OBAVLJANJA ISPORUKA U RH \_\_\_\_\_  
TELEFON/FAX PODNOSITELJA ZAHTEVA \_\_\_\_\_

**2. PODACI O POREZOM ZASTUPNIKU**

NAZIV/IME I PREZIME \_\_\_\_\_  
OIB \_\_\_\_\_  
ADRESA \_\_\_\_\_

**3. UPIS U REGISTAR OBVEZNIKA POREZA NA DODANU VRIJEDNOST**

VRIJEDNOST OPOREZIVIH ISPORUKA U PRETHODNOJ GODINI \_\_\_\_\_  
VRIJEDNOST OPOREZIVIH ISPORUKA U TEKUĆOJ GODINI \_\_\_\_\_  
DATUM UPISA U REGISTAR OBVEZNIKA PDV-a \_\_\_\_\_

**4. DODJELA PDV IDENTIFIKACIJSKOG BROJA TUZEMNOM POREZOM OBVEZNIKU**

Tuzemni porezni obveznik traži PDV identifikacijski broj iz razloga:

1. obavlja transakcije unutar EU (2)	<input type="checkbox"/>	3. odustao od praga stjecanja (4)	<input type="checkbox"/>
2. prijeđen prag stjecanja (3)	<input type="checkbox"/>	4. obavlja ili prima usluge unutar EU (8)	<input type="checkbox"/>

**5. DODJELA PDV IDENTIFIKACIJSKOG BROJA STRANOM POREZOM OBVEZNIKU**

Strani porezni obveznik traži PDV identifikacijski broj iz razloga:

1. prijeđen prag isporuke (5)	<input type="checkbox"/>	3. obavlja isporuke u RH (7)	<input type="checkbox"/>
2. odustao od praga isporuke (6)	<input type="checkbox"/>		

BROJČANA ILI OPISNA OZNAKA - (ŠIFRA) DJELATNOSTI PREMA NACIONALNOJ KLASIFIKACIJI \_\_\_\_\_

OBLIK VLASNIŠTVA  
TRGOVAC POJEDINAC  TRGOVAČKO DRUŠTVO

Datum primitka zahtjeva za registriranje za potrebe PDV-a \_\_\_\_\_  
Potpis i pečat djelatnika \_\_\_\_\_

**Napomena:**  
Ako se PDV identifikacijski broj traži zbog odustajanja od praga stjecanja, ili odustajanja od praga isporuke tada je porezni obveznik obavezan takav način oporezivanja primjenjivati 2 kalendarske godine.  
Strani porezni obveznik kojem se dodijeli PDV identifikacijski broj, dodjelom toga broja ujedno se upisuje i u registar obveznika PDV-a.

- Izdavanje odmah ili najkasnije 8 dana

- Struktura PDV ID broja je HR+OIB

## 10. EVIDENCIJA PROMETA

Evidencija o prometu je evidencija o izdanim računima, a vodi se kronološki prema datumu izdanih računa, i to posebno za svaku kalendarsku godinu. Porezni obveznik je dužan u Evidenciji o prometu na kraju svakog dana evidentirati sve izdane račune, bez obzira na to jesu li naplaćeni ili ne. U Evidenciju prometa se upisuju svi izdani računi koji su izdani agencijama ili gostima. Ako nudite usluge prehrane, morate unijeti i te račune u Evidenciju prometa. Svi iznosi u Evidenciji prometa moraju biti navedeni isključivo u eurima.

Evidenciju prometa možete voditi:

1. u knjizi „Evidencija prometa“

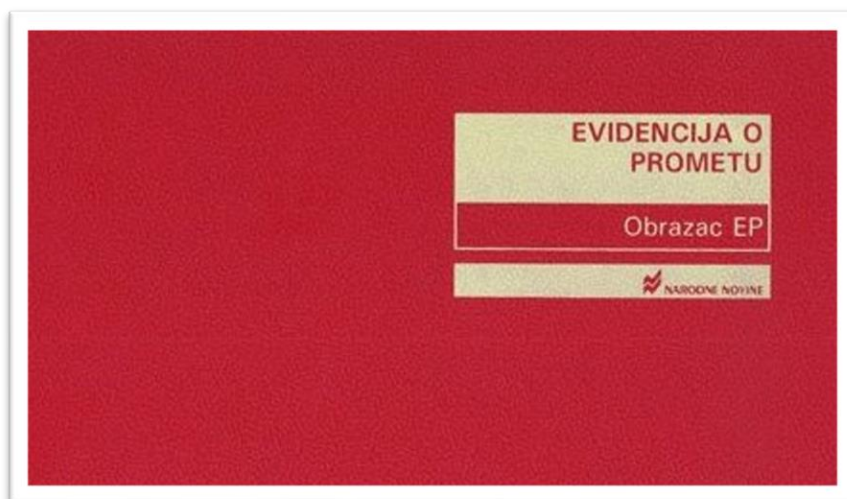

Nije je potrebno mijenjati svake godine već je ispunjavate do posljednjeg lista.

## 2. Na EP obrascu

Obrazac EP                          EVIDENCIJA O PROMETU

I. OPCI PODACI O POREZNOJ OBVEZNIKU			
I.1. IME I PREZIME			
I.2. OIB			
I.3. MJESTO PREBIVALIŠTA/BORAVIŠTA			
I.4. ADRESA PREBIVALIŠTA/BORAVIŠTA			

Red.br.	RAČUN		KORISNIK USLUGE	IZNOS RAČUNA
	BROJ	NADNEVAK	IME I PREZIME	

## 3. Putem sustava eVisitor

Podaci koje unosimo u eVisitor mogu se koristiti isključivo kao pomoć i nisu službeni dokument.

**Napomena:**

- Evidenciju prometa možete voditi i na računalu. Tako je navedeno u Općem poreznom zakonu, članak 56. točka 8. Kod dolaska inspekcije, iznajmljivač jednostavno može isprintati evidenciju prometa koju vodi na računalu u Word ili Excel programu. Bitno je da vam u programu postoje sve zakonom nužne rubrike.

**Upisivanje iznosa u evidenciju prometa**

Ako imamo račune od portala kao što su npr. Booking.com ili Airbnb.com, tada u evidenciju prometa unosimo ukupan iznos koji **uključuje** i proviziju tih portala.

## 11. POMOĆNI KREVETI



Smještajni kapacitet objekta određuje se prema broju fiksnih kreveta, a u studio apartmanu prema broju fiksnih i pomoćnih kreveta.

Studio apartman može imati najviše 4 kreveta. Pomoćni ili fiksni kreveti u studio apartmanu računaju se kao osnovni kreveti.

U prostoriji za boravak u apartmanu i kući za odmor mogu biti dva pomoćna kreveta, ako ih nema u sobama.

Pomoćni kreveti (sklopivi) namještaju se na zahtjev gosta (dvosjed, trosjed, fotelja na razvlačenje).

Uz pomoćni krevet ne moraju se nalaziti elementi propisani za osnovni krevet: noćni ormarić ili polica, noćna svjetiljka i mogućnost paljenja ili gašenja glavnog osvjetljenja iz kreveta.

Pomoćni krevet ne izražava se u kapacitetu objekta, osim u studio apartmanu.

## Pomoćni kreveti u rješenjima

Pravilnikom o izmjenama i dopunama Pravilnika o razvrstavanju i kategorizaciji objekata u kojima se pružaju ugostiteljske usluge u domaćinstvu („Narodne novine“ broj: 120/19), članak 3. stavak 6. je propisano da se pomoćni krevet ne izražava u kapacitetu objekta, ali se navodi u izreci rješenja.

U praksi bi značilo da iznajmljivači koji su registrirani za pružanje usluga u domaćinstvu iza 1. rujna 2007. godine, (odnosno nakon stupanja na snagu Pravilnika o razvrstavanju i kategorizaciji objekata u kojima se pružaju ugostiteljske usluge u domaćinstvu («Narodne novine», br. 88/07.) imaju dvije mogućnosti:

1. Ne koristiti pomoćne krevete. U tom slučaju iznajmljivač ništa ne mijenja. Zadržava rješenje koje je prije ishodio u kojem su pomoćni kreveti evidentirani u obrazloženju rješenja, ali se ti pomoćni kreveti ne smiju reklamirati niti se na njih smiju primiti goste.
2. Koristiti pomoćne krevete. Iznajmljivač se mora javiti u Upravni odjel za turizam, pomorstvo i promet, kako bi dobio novo rješenje. U novom rješenju će se pomoćni kreveti evidentirati u izreci rješenja. Iznajmljivač popunjava zahtjev i izjavu da nije došlo do bitnih promjena (obrasci se mogu preuzet u Upravnom odjelu). Uz zahtjev moraju priložiti preslik osobne iskaznice, preslik postojećeg rješenja i 70 kn takse ( 9, 29 eur).

Zahtjev se rješava u neposrednom postupku (nema očevida). Iznajmljivač bi novo rješenje trebao ishodovati do trenutka kad mu dolaze gosti u objekt.

Iznajmljivači koji su registrirani temeljem rješenja izdanog povodom zahtjeva podnesenog prije 1. rujna 2007. za bilo koje promjene se moraju javiti u Upravni odjel za turizam, pomorstvo i promet prema mjestu objekta za iznajmljivanje.

## Napomena:

Iznajmljivači koji neće imati potrebu za korištenjem pomoćnih kreveta, a koji su upisani u obrazloženju rješenja, ne trebaju tražiti izmjene rješenja, ti kreveti su izbrisani iz sustava eVisitor, te na njih ne plaćaju turističku pristojbu i članarinu turističkim zajednicama. Takve pomoćne krevete **ne mogu koristiti** niti oglašavati svoj smještajni kapacitet s uključenim pomoćnim krevetima.



## 12. TURISTIČKI INSPEKTOR

### Turistički inspektor

- izdaje pisanu naredbu o otklanjanju nepravilnosti
- određuje obvezu i rok za izvršenje

Nema kazne ako:

- nadzirana osoba tijekom inspekcijskog nadzora otkloni nepravilnosti ili
- inspektor donese rješenje za utvrđene nepravilnosti i nadzirana osoba u

određenom roku ukloni nepravilnosti.



Turistička inspekcija obavlja inspekcijski nadzor nad primjenom zakona i drugih propisa kojima se uređuju način i uvjeti pod kojima pravne i fizičke osobe obavljaju ugostiteljsku djelatnost ili pružaju ugostiteljske usluge i/ili pružaju usluge u turizmu, te prijavu i odjavu boravka turista, kao i obračun, naplatu i uplatu boravišne, odnosno turističke pristojbe. Turistička inspekcija obavlja i inspekcijski nadzor nad neregistriranim pružanjem ugostiteljskih usluga i usluga u turizmu.

Prijava Turističkoj inspekciji:

Prijavu možete podnijeti na adresu: Državni inspektorat, Šubićeva 29, 10 000 Zagreb ili online.

Podnositelja prijave o utvrđenom činjeničnim stanju i poduzetim mjerama obavijestit će se pisanim putem najkasnije 30 dana od dana utvrđenja činjenica.

## 13. OSTALI OBVEZNI ELEMENTI U OBJEKTU

### Vidno istaknuta obavijest o načinu pisanog prigovora gosta

Prema zakonu o ugostiteljskoj djelatnosti svi pružatelji usluga u domaćinstvu imaju obavezu omogućiti korisnicima svojih usluga podnošenje pisanog prigovora, prema odredbama članka 10. Zakona o zaštiti potrošača.

**OBAVIJEST O NAČINU  
PодноŠENJA PRIGOVORA**

Sukladno članku 10. Zakona o zaštiti potrošača (NN 41/14)  
obavještavamo goste da pritužbu na kvalitetu naših usluga  
mogu dostaviti u pisanom obliku na:

adresu: \_\_\_\_\_

e-poštu: \_\_\_\_\_

faks: \_\_\_\_\_

Odgovor na Vaš prigovor dobit ćete u pisanom obliku najkasnije 15 dana  
od dana zaprimanja Vašeg prigovora.

---

  
Apartmani MARE - Vi. Vladimir Juric - Put rata 16, Lukoran, Otok Ugljan  
Mobilni: + 385 99 385 00 11 • www.apartments-more.hr; info@apartments-more.hr

Iznajmljivači su dužni omogućiti gostima podnošenje pisanih prigovora u objektu u kojemu se pružaju ugostiteljske usluge I to:

- Osobno;
- Poštom;
- Elektroničkom poštom

Odabrati se mogu svi načini ili samo neki. U roku od 15 dana od dana zaprimljenog prigovora odgovoriti gostu te voditi i čuvati pisanu evidenciju prigovora gostiju najmanje godinu dana od dana primitka prigovora. Oblik vođenja ove evidencije nije propisan u obliku knjige žalbe ili nekom drugom obliku, a iznajmljivač je dužan u prostoru vidljivo istaknuti obavijest o načinu podnošenja pisanih prigovora gosta.

## Plan evakuacije

Prema *Pravilniku o razvrstavanju objekata u kojima se pružaju ugostiteljske usluge u domaćinstvu* obavezno je posjedovanje plana evakuacije u objektu.

To znači da svaki apartman, kuća za odmor, soba (svaka kategorizirana smještajna jedinica) mora imati svoj plan evakuacije.

Plan evakuacije može biti i tlocrt smještajne jedinice (kuće za odmor, apartmana ili sobe) na kojem je potrebno označiti prozore i vrata te smjer u kojem se otvaraju radi bolje orijentacije. Također, potrebno je označiti smjer izlaza iz objekta te izlaz iz zgrade, ako se objekt nalazi u zgradi.

Plan evakuacije možete napraviti sami. Potrebno ga je postaviti na izlazu iz svake smještajne jedinice, na vrata ili zidu do izlaznih vrata.

*Primjer evakuacijskog plana*

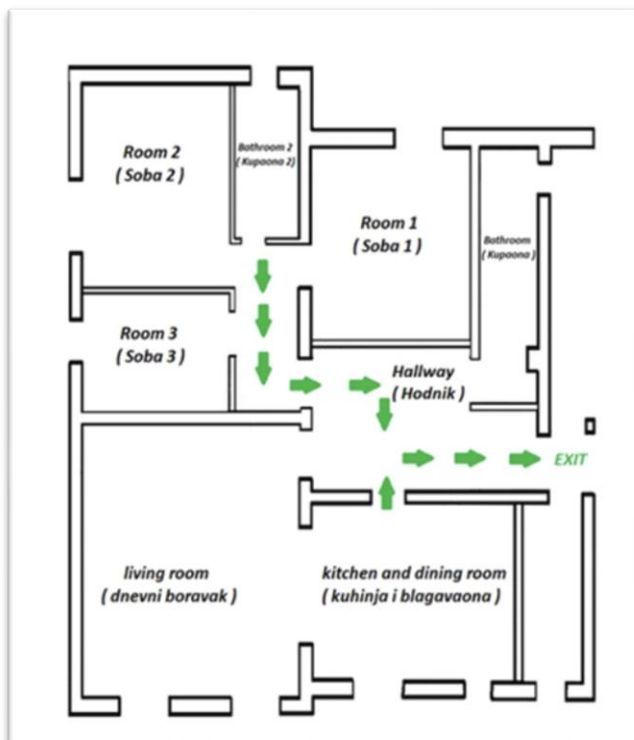

## Kutija prve pomoći

Kutiju prve pomoći obvezni su imati svi objekti za pružanje usluga smještaja u domaćinstvu. Dovoljno je imati jednu kutiju prve pomoći po objektu bez obzira koliko se smještajnih jedinica nalazi unutar objekta.

*Primjer kutije prve pomoći*



Sadržaj kutije prve pomoći – norma HRN 1112		
red. broj	komada	proizvod
1.	1	Prvi zavoј 12cm x 5m s jastučićem 12cm x 16 cm
2.	1	Prvi zavoј 8cm x 3m s jastučićem 9cm x 11cm
3.	2	Kaliko-zavoј 8cm x 5m
4.	2	Kaliko-zavoј 4cm x 5m
5.	2	Aluplast za opekline 80cm x 50cm
6.	10	Sterilna kompresa od gaze 5cm x 5cm, 16 slojeva
7.	2	Sterilna kompresa 10cm x 20cm, 12 slojeva
8.	5	Flaster 10cm x 8cm
9.	1	Samoljepiva vrpca 2,5cm x 5m
10.	2	Trokutni rubac 100cm x 100cm x 140cm
11.	10	Igle sigurnosnice
12.	1	Škare sa zaobljenim vrhom
13.	2	Rukavice za jednokratnu uporabu (PVC)
14.	1	Polivinilski rukavac – vrećica 30cm x 60cm
15.	1	Poliesterska folija metalizirana 150cm x 200cm
16.	2	Zaštitna folija za davanje umjetnog disanja
17.	1	Specifikacija sadržaja spremnika
18.	1	Podsjetnik o pružanju prve pomoći

## Normativi namirnica pića i napitaka

U slučaju pružanja usluga služenja hrane i pića (usluga služenja doručka), potrebno je utvrditi normative namirnica, pića i napitaka, pružiti usluge po utvrđenim normativima te na zahjev normative predočiti gostu.

Naljepnica za zabranu točenja alkohola mlađima od 18 godina je obavezna u objektu.



### Napomena:

Ovisno o vrsti i kategoriji objekta dobro bi bilo pogledati *Pravilnik o razvrstavanju i kategorizaciji objekata u kojima se pružaju ugostiteljske u domaćinstvu* u kojem su naznačeni svi nužni elementi koje je potrebno imati kako biste bili usklađeni s Pravilnikom.

## 14. Preporuka - Upute u slučaju požara

- ✓ Obavijestite ostale osobe u vašoj blizini o nastalom požaru
- ✓ Ponesite osobne isprave, novac i druge vrijednosti
- ✓ Pri napuštanju prostora otvorite prozore i vrata
- ✓ Isključite struju i dovode plina
- ✓ Pristupite gašenju požara aparatom ako time ne ugrožavate sebe ili druge osobe

### Napomena:

Ne gasite požar vodom ako niste isključili struju

Ne zadržavajte se u zadimljenom prostoru ako niste zaštitili organe za disanje

Iz apartmana izađite putem uputa koje imate na planu evakuacije

### Vatrogasci savjetuju:

1. Stanite i razmislite gdje se nalazite.
2. Primijetite li požar, odmah nazovite vatrogasce na broj 193 ili Centar 112 ili policiju na broj 192.
3. Počnite razgovor odmah govoreći polako i razgovjetno, navodeći što se dogodilo i jesu li ljudi u opasnosti.
4. Navedite točnu adresu mjesta požara ili drugog izvanrednog događaja.
5. Budite spremni dati dodatne informacije i osobne podatke (ime i prezime).
6. Završite razgovor kada Vam vatrogasci koje ste kontaktirali to dozvole.
7. Ne koristite telefonsku liniju dok ne dođu vatrogasci jer im je možda potrebna dodatna informacija.

## 15. POREZI U 2025.

### Porez na nekretnine plaćaju

- domaće i strane, pravne i fizičke osobe koje su vlasnici nekretnina **na dan 31. ožujka godine za koju se utvrđuje porez.**
- ako se ne može utvrditi vlasnik, porez na nekretnine plaća korisnik nekretnine (uređuje komunalno gospodarstvo)
- novoizgrađene nekretnine obveza plaćanja poreza na nekretnine nastaje danom dobivanja uporabne dozvole

Za potrebe utvrđivanja poreza na nekretnine JLS na čijem se području nekretnina nalazi i Porezna uprava dužne su razmjenjivati podatke o nekretnini i poreznom obvezniku.

Porezna uprava omogućuje JLS dohvat podataka iz Evidencije OIB i Evidencije prometa nekretnina Informacijskog sustava Porezne uprave te ostale podatke koji mogu utjecati na utvrđivanje poreza na nekretnine.

### Porez na nekretnine se plaća i ako:

postoji obveza plaćanja poreza na dohodak - porez po krevetu ili po prometu

### Porez na nekretnine se ne plaća:

- ako nekretnine služe za stalno stanovanje
- ako se dugoročno iznajmljuju
- ako uslijed proglašenja prirodnih nepogoda u određenom poreznom razdoblju nisu podobne kao stambeni prostor
- ako se iz svih okolnosti može utvrditi da je onemogućena stambena namjena nekretnine

Porez na nekretnine utvrđuje se **na osnovi vlasništva** i načina korištenja određene nekretnine.

Porez na dohodak utvrđuje se **na osnovi obavljanja djelatnosti** prema ostvarenim prihodima ili prema drugom kriteriju.

## 16. RAZLIKA U POSLOVANJU IZNAJMLJIVAČA KAO FIZIČKE OSOBE I TVRTKE

Osnovna razlika među ove dvije kategorije iznajmljivača je – Pravilnik

**Iznajmljivači fizičke osobe** - Pravilnik o razvrstavanju i kategorizaciji objekata u kojima se pružaju ugostiteljske usluge u domaćinstvu

**Iznajmljivači pravne osobe** -Pravilnik o razvrstavanju i kategorizaciji ugostiteljskih objekata iz skupine ostali ugostiteljski objekti za smještaj

[https://mint.gov.hr/UserDocImages/dokumenti/katego\\_ostali/180918\\_pravilnik\\_kateg\\_os tali.pdf](https://mint.gov.hr/UserDocImages/dokumenti/katego_ostali/180918_pravilnik_kateg_os tali.pdf)

[PRILOG I. – UVJETI ZA KATEGORIJE SOBE I STUDIO APARTMANA](#)  
[PRILOG II. – UVJETI ZA KATEGORIJE APARTMANA I KUĆE ZA ODMOR](#)  
[PRILOG III. – UVJETI ZA VRSTE PRENOĆIŠTE, UČENIČKI ILI STUDENTSKI DOM, ODMARALIŠTE ZA DJECU, HOSTEL, LOVAČKI DOM, PLANINARSKI DOM](#)  
[PRILOG IV. – UVJETI ZA VRSTU OBJEKTA ZA ROBINZONSKI SMJEŠTAJ](#)  
[PRILOG V. – PLOČE ZA OZNAČAVANJE VRSTE I KATEGORIJE OBJEKTA](#)

Ostale razlike:

- Isti postupak kategorizacije
- Iznajmljivač se naziva ugostitelj
- Navodi ime tvrtke a ne svoje osobno ime u dokumentaciji (računi, cjenik)
- Obvezan kućni red u svakoj jedinici
- Turistička pristojba se plaća po noćenju
- Plaća porez na dobit
- Obveza osiguranja gostiju od posljedica nesretnog slučaja
- Cjenik na hrvatskom i još jednom stranom jeziku
- Izračun turističke pristojbe na cjeniku i računu
- Obveznik je fiskalizacije ako prima gotovinu
- Mora voditi dvojno knjigovodstvo
- Plaća PDV 13%
- Ima mogućnost dobivanja bespovratnih sredstava



### **Pravne informacije:**

Sve što je iznijeto u priručniku aktualno je u trenutku pisanja. Autorica ne snosi nikakvu materijalnu ili pravnu odgovornost za eventualne štete i probleme nastale primjenom informacija navedenih u priručniku. Za službene savjete i informacije obratite se institucijama koje su ovlaštene za određeno područje koje vas zanima.

### **Izvori fotografija:**

Pomoćni krevet: <https://kena-interijeri.hr/pomocni-lezajevi-na-rasklapanje/>

Obrazac TZ2: Ministarstvo financija

Račun: <https://bazzar.hr/>

Cjenik: vlastiti izvor

Obavijest o načinu pisanog prigovora: vlastiti izvor

Slika kutije prve pomoći: <https://www.abrakadabra.com/>

Slika zabrane točenja alkohola: <https://mojured.hr/>

Slika oznake vrste i kategorije objekta: [www.mint.hr](http://www.mint.hr)

Slika EP obrazca: [https://www.porezna-uprava.hr/HR\\_obrasci/Documents/POREZ%20NA%20DOHODAK/EP.pdf](https://www.porezna-uprava.hr/HR_obrasci/Documents/POREZ%20NA%20DOHODAK/EP.pdf)

Obrazac za pomoćni krevet: <https://www.dalmacija.hr/>

### **Impresum:**

Naručitelj: TZ Općine Okrug

Autor: Meri Čizmić Kraljević mag.oec. - Interligo d.o.o.